

香港中文大學於2023年一項調查發現，本港24.4%的兒童及青少年在過去一年，曾受到至少一種精神疾病困擾。另外，居於安老院舍的長者更有70%患認知障礙症，部分照顧者出現焦慮和抑鬱等情緒問題，卻沒有正視。*

我們關注的情緒健康問題

- 抑鬱症
 - 廣泛性焦慮症
 - 社交焦慮症
 - 分離焦慮症
 - 驚恐症
 - 恐懼症
 - 強迫症
 - 躁狂抑鬱症
 - 思覺失調
 - 非原發性失眠
 - 創傷後壓力症
- 其他精神科服務**
- 認知障礙症檢查
 - 老年人情緒治療
 - 精神能力評估 / EPA 持久授權書 (簽署法律文件)

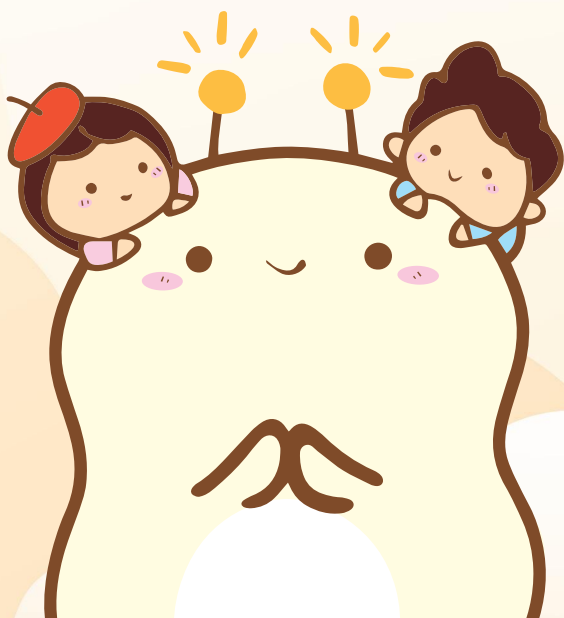

尖沙咀總校

九龍尖沙咀彌敦道132號美麗華廣場A座19樓1912A-13室
Rm 1912A-13, Mira Place Tower A, 132 Nathan Rd., Tsim Sha Tsui, Kln.
電話 / Whatsapp : 2543 2200
傳真 : 2543 4200
電郵 : info@shiningfamily.com

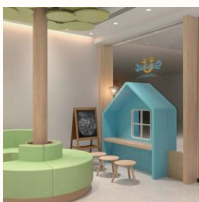

大圍分校

新界沙田車公廟路18號圍方4樓417室
Rm 417, 4/F, The Wai, 18 Che Kung Miu Rd., Sha Tin, N.T.
電話 / Whatsapp : 2543 1001
傳真 : 2543 1818
電郵 : info@shiningfamily.com

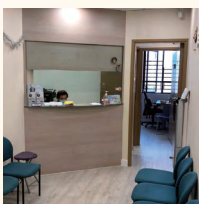

元朗分校

元朗壽富街55號元朗中心1樓104室
Rm 104, 1/F, Yuen Long Centre, 55 Sau Fu St., Yuen Long, N.T.
電話 / Whatsapp : 2543 2200
傳真 : 2187 2424
電郵 : info@shiningfamily.com



匡喬心迎的專業團隊能夠配合及提供更多的健康和教育支援服務，敬請向中心職員查詢。

SHINING

匡喬心迎情緒健康中心
Shining Mental Health Centre

同理心 人情味 專業

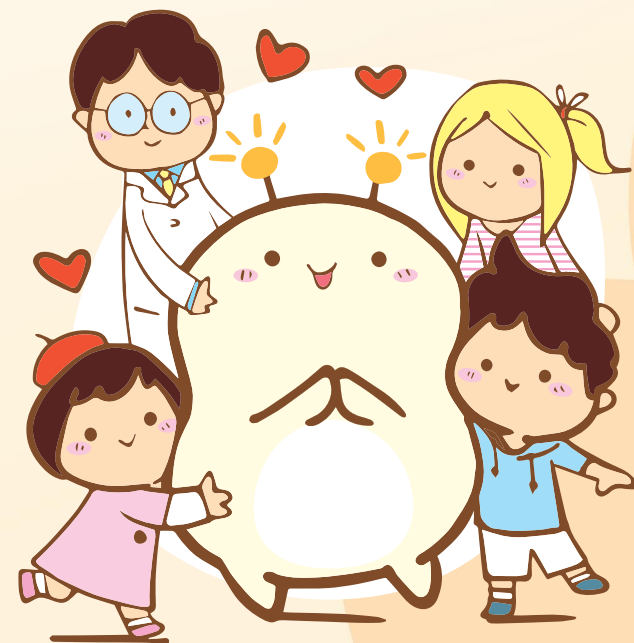

用心迎接每個小孩 One-stop child centre

「心迎」意謂將「用心迎接」前來中心的每一位。英文名“Shining”是「發光」、「閃亮」的意思。我們期待前往匡喬心迎的每一位在各自的崗位上都能「發光」，讓愛「閃亮」。

匡喬心迎致力為孩子以至他們身邊的每一位，提供一站式的精神健康服務。以同理心、人情味和專業的態度聽取客人需要，成為專家與客人之間的溝通橋樑，協助大家勇敢面對情緒低潮，走出困憂。

不开心是自然的感覺，是正常情緒反應。若長期處於情緒低落的狀態，甚至影響日常生活，就不妨找匡喬心迎的精神科專科醫生、心理學家及輔導員尋求專業協助及治療。

跨專科專業團隊緊密合作

- 精神科專科醫生
- 註冊臨床心理學家
- 註冊兒童輔導心理學家
- 註冊督導級舞蹈／動作治療師
- 註冊藝術（表達藝術）治療師
- 註冊音樂治療師
- 婚姻及家庭治療師
- 心理治療師

醫生及專家團隊

精神科專科醫生

對應患者的實際症狀，為患者提供處方藥物及心理輔導。



鄧萬豪醫生
精神科專科



黃穎勤醫生
精神科專科

註冊臨床心理學家

運用心理學及精神病理學的理論，協助患者調節情緒，例如使用認知行為療法（CBT）和情緒取向治療（EFT）等心理療法。



楊名殷博士
註冊臨床心理學家

